

**RESUMEN EJECUTIVO DE DROGAS**  
**SISTEMA NACIONAL INTEGRADO DE ESTADÍSTICAS CRIMINALES**  
**INFORME PRELIMINAR DE LAS ESTADÍSTICAS DE INCAUTACIONES DE DROGAS: ENERO A MARZO DEL 2024 (P)**

**Análisis Descriptivo**

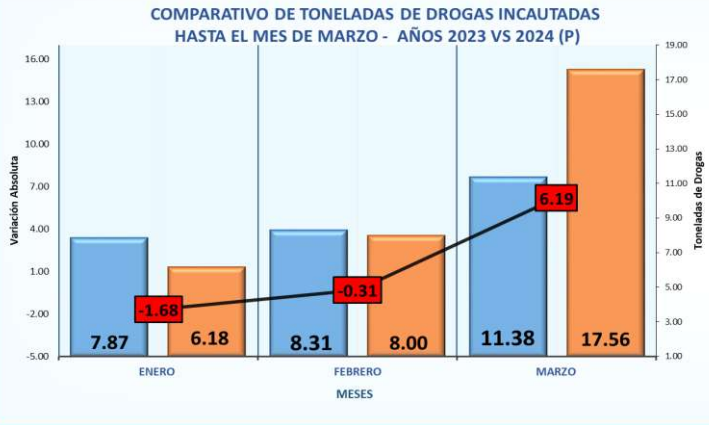

De acuerdo a los datos estadísticos proporcionados por el Instituto de Medicina Legal y Ciencias Forenses (IMELCF), se puede observar que, hasta el mes de marzo 2024, se han logrado incautar un total de **31.75** toneladas de drogas, que resultaron positivos posterior a su análisis, siendo el tipo de droga más incautado la cocaína, la cual equivale a **20.75** toneladas del total de la droga decomisada, seguido de la marihuana que equivale a **10.60** toneladas del total incautado y el resto de los tipos de drogas esta por debajo de 1 (una) tonelada del total de estas sustancias ilícitas, lo que si se puede observar que para este año 2024, la marihuana ha incrementado la cantidad de incautaciones en comparación con la cocaína al compararlas con las incautaciones del 2023 en el mismo periodo.

En cuanto al area geográfica en las que se han realizado más incautaciones de drogas, podemos mencionar que la provincia de **Colón con 11.55**, **Los Santos con 7.07** y **Panamá Oeste con 7.03** toneladas es donde se ha logrado la mayoría de las diligencias, operativos o hallazgos de drogas, la provincia de Panamá **3.22**, la de Veraguas **1.41** toneladas y **Coclé con 1.15** toneladas de drogas, las demas provincias no tuvieron incautaciones importantes.

También podemos observar que en comparación al mismo periodo del año 2024, se registra un aumento en las incautaciones de drogas en las provincias de **Los Santos con + 5.39**, **Panamá Oeste con + 4.07** y en la provincia de **Colón con +2.53** toneladas y una disminución en **Chiriquí con - 2.16**, **Bocas del Toro con -1.82** y **Coclé con - 1.31** tonelada de drogas.

En resumen se puede observar, al comparar las incautaciones realizadas hasta el mes de marzo de los años 2023 Vs 2024, se registra un aumento a nivel nacional para este año 2024 de **+ 4.19** toneladas en relación al mismo periodo hasta marzo del 2023.

**TOTAL DE DROGAS INCAUTADAS EN TONELADAS, KILOGRAMOS Y GRAMOS, SEGÚN TIPO: DE ENERO A MARZO DEL 2024**

TIPOS DE DROGAS	UNIDAD DE MEDIDA		
	Toneladas	Kilogramos	Gramos
<b>TOTAL</b>	<b>31.75</b>	<b>31,746.86</b>	<b>31,746,863.89</b>
<b>COCAÍNA</b>	<b>20.75</b>	<b>20,746.31</b>	<b>20,746,311.34</b>
<b>MARIHUANA</b>	<b>10.60</b>	<b>10,602.00</b>	<b>10,601,995.10</b>
<b>CRACK</b>	<b>0.05</b>	<b>52.74</b>	<b>52,741.35</b>
<b>ÉXTASIS</b>	<b>0.01</b>	<b>6.48</b>	<b>6,483.49</b>
<b>OTRAS MUESTRAS</b>	<b>0.34</b>	<b>339.33</b>	<b>339,332.61</b>

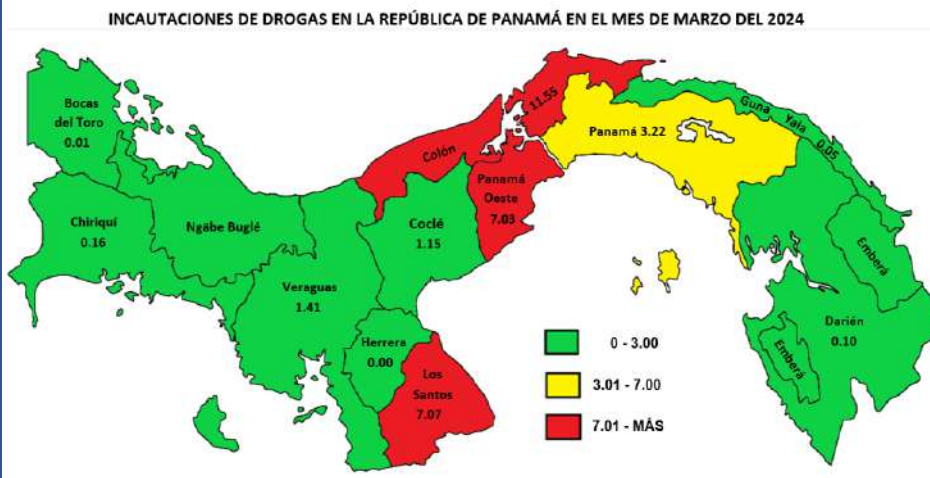

**TONELADAS DE DROGAS INCAUTADAS EN LA REPÚBLICA DE PANAMÁ, POR PROVINCIA, SEGÚN TIPO DE DROGAS: DE ENERO A MARZO DEL 2024 (P)**

Provincia	Total	Tipo de Drogas				
		Cocaína	Marihuana	Crack	Éxtasis	Otras Muestras
<b>Total ...</b>	<b>31.75</b>	<b>20.75</b>	<b>10.60</b>	<b>0.05</b>	<b>0.01</b>	<b>0.34</b>
Colón	11.55	11.15	0.12	0.00	0.00	0.29
Los Santos	7.07	1.87	5.20	0.00	0.00	0.00
Panamá Oeste	7.03	2.03	5.00	0.00	0.00	0.00
Panamá	3.22	2.87	0.24	0.05	0.01	0.05
Veraguas	1.41	1.41	0.00	0.00	0.00	0.00
Coclé	1.15	1.14	0.00	0.00	0.00	0.00
Chiriquí	0.16	0.15	0.01	0.00	0.00	0.00
Darién	0.10	0.09	0.01	0.00	0.00	0.00
Guna Yala	0.05	0.03	0.02	0.00	0.00	0.00
Bocas del Toro	0.01	0.00	0.00	0.00	0.00	0.00
Herrera	0.00	0.00	0.00	0.00	0.00	0.00

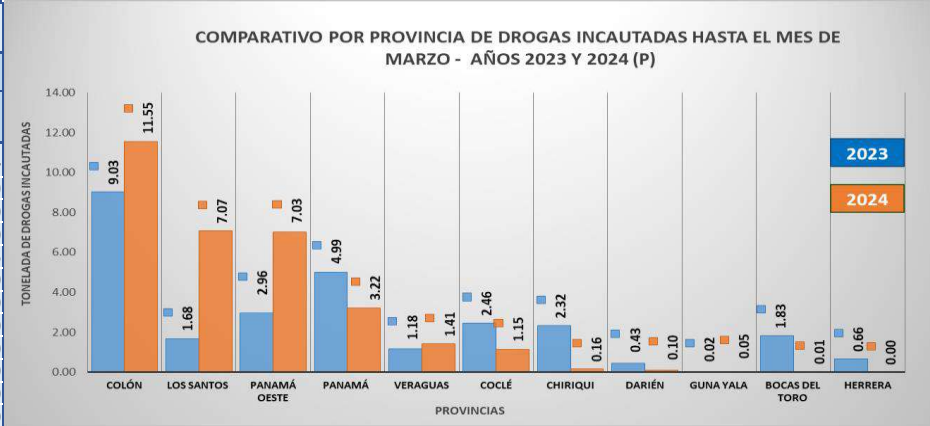

**TOTAL DROGAS INCAUTADAS EN TONELADAS, SEGÚN TIPO: DE ENERO A MARZO DEL 2024**

MES	Total	Tipo de Drogas				
		Cocaína	Marihuana	Crack	Éxtasis	Otras Muestras
<b>TOTAL</b>	<b>31.75</b>	<b>20.75</b>	<b>10.60</b>	<b>0.05</b>	<b>0.01</b>	<b>0.34</b>
ENERO	6.18	2.12	4.05	0.00	0.00	0.00
FEBRERO	8.00	5.48	2.18	0.05	0.00	0.29
MARZO	17.56	13.14	4.37	0.00	0.00	0.05
ABRIL	0.00	0.00	0.00	0.00	0.00	0.00
MAYO	0.00	0.00	0.00	0.00	0.00	0.00
JUNIO	0.00	0.00	0.00	0.00	0.00	0.00
JULIO	0.00	0.00	0.00	0.00	0.00	0.00
AGOSTO	0.00	0.00	0.00	0.00	0.00	0.00
SEPTIEMBRE	0.00	0.00	0.00	0.00	0.00	0.00
OCTUBRE	0.00	0.00	0.00	0.00	0.00	0.00
NOVIEMBRE	0.00	0.00	0.00	0.00	0.00	0.00
DICIEMBRE	0.00	0.00	0.00	0.00	0.00	0.00