

RESUMEN EJECUTIVO PRELIMINAR DE HOMICIDIOS DOLOSOS: DE ENERO A JUNIO DEL 2023

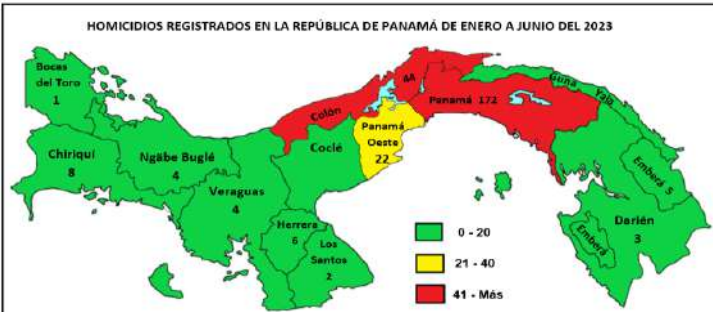

POSIBLE MÓVIL	TOTAL JUNIO 2023	PORCENTAJE
TOTAL...	277	100%
PANDILLERISMO	29	10.47%
AJUSTE DE CUENTAS	8	2.89%
RENCILLA DELINCUENCIAL	75	27.08%
FEMICIDIO	6	2.17%
RIÑA	22	7.94%
VÍCTIMA INOCENTE	23	8.30%
ROBO	12	4.33%
RENCILLA PERSONAL	11	3.97%
NARCOTRÁFICO	9	3.25%
VIOLENCIA DOMÉSTICA	3	1.08%
INVESTIGACIÓN	79	28.52%

Fuente: Dirección de Investigación Judicial (DIJ) Policía Nacional

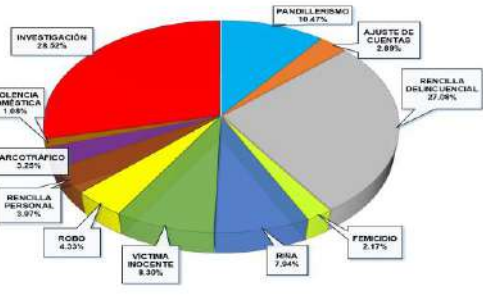

Análisis Descriptivo

El presente Resumen Ejecutivo Preliminar comprende el total de los homicidios dolosos, registrados por la subunidad técnica Ministerio Público en los meses de enero a mayo del 2023, fue de 277 casos acumulados, donde el canal endémico reflejó estar en una zona de ligera alarma para este mes de junio del 2023 y en cuanto a la otra técnica de medición conocida como el análisis umbral tuvo un promedio de 3 homicidios dolosos con respecto a las 5 semanas anteriores a la última semana del mes de junio del 2023, donde se registra 11.8 homicidios dolosos, se produjo un puntaje estándar de -1.28 que significa que está dentro de un parametro más bajo de lo normal.

Geográficamente se observa que hasta el mes de junio del 2023 las 4 provincias que más casos registraron fueron: **La provincia de Panamá** con 172 casos, **la provincia de Colón** con 44 casos, **en la provincia Panamá Oeste** con 22 casos y la provincia de **Chiriquí** con 8 casos. Las demás provincias registran 6 casos o menos hasta este mes de junio del 2023.

PROVINCIA / COMARCA	2022	2023	VARIACIÓN ABSOLUTA	PORCENTAJE CAMBIO	MES	2022	2023	ABSOLUTA	PORCENTUAL
TOTAL...	217	277	60	28%		TOTAL...	217	60	28%
Bocas del Toro	1	1	0	0%	Enero	29	49	20	69%
Coclé	4	2	-2	100%	Febrero	34	13	47	38%
Colón	42	44	2	5%	Marzo	43	46	3	7%
Chiriquí	12	8	-4	40%	Abril	37	34	-3	-8%
Darién	5	3	-2	0%	Mayo	38	28	-20	-53%
Herrera	0	6	6	0%	Junio	36	43	7	19%
Los Santos	1	2	1	0%	Julio				
Panamá	123	172	49	40%	Agosto				
Veraguas	3	4	1	0%	Septiembre				
Panamá Oeste	20	22	2	10%	Octubre				
Comarca Guna Yala	0	0	0	0%	Noviembre				
Comarca Emberá Wounaan	2	4	2	0%	Diciembre				
Comarca Ngäbe Buglé	4	4	0	0%					

Fuente: Centro de Estadística del Ministerio Público (Plataforma del Sistema Penal Acusatorio, Sistema Mixto Inquisitivo y Adolescentes).

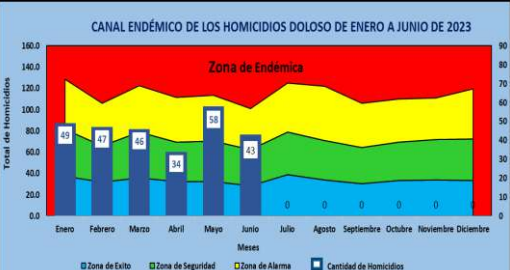
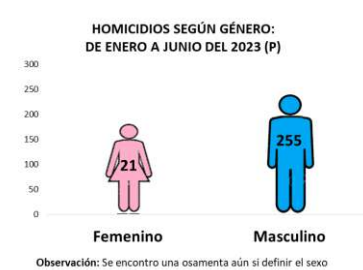

En este estudio de los comportamientos de los homicidios dolosos hasta el mes de junio, observamos los corregramientos que presentan mayor incidencia de casos se distribuyen de la siguiente manera: La provincia de Panamá, distrito de San Miguelito en el corregramiento de Belisario Frias con 18 casos, el corregramiento de Cristóbal en la provincia de Colón con 13 casos, los corregramientos 24 de Diciembre con 13 casos y Arnulfo Arias 12 casos, el corregramiento de Pacora 11 casos, el corregramiento de Tocumen con 10 casos, Belisario Porras 10 casos, el corregramiento de Cativa en la provincia de Colón 8 casos y el corregramiento de Chilibre con 7 casos. En el resto de las provincias, los corregramientos registran 6 casos o menos.

CORREGIMIENTOS	NÚMERO DE CASOS	MECANISMO CAUSAL UTILIZADOS EN LOS HOMICIDIOS
Belisario Frias	18	
24 de Diciembre	13	
Cristóbal	13	
Arnulfo Arias	12	
Pacora	11	
Belisario Porras	10	
Tocumen	10	
Cativa	8	
Chilibre	7	
El Chorrillo	6	
Omar Torrijos	6	
Parque Lefevre	6	
Ancón	5	
Curundú	5	
Ernesto Cordoba Campos	5	
Pedregal	5	
Victoriano Lorenzo	5	
Alcalde Diaz	4	
Chepo	4	
Jose Domingo Espinar	4	
Lajas Blanca	4	
Las Mañanitas	4	
Vista Alegre	4	
Amelia Denis De Icaza	3	
Barrio Sur	3	
Bella Vista	3	
Calidonia	3	
Cristóbal Este	3	
Guadalupe	3	
Juan Diaz	3	
Portobelo	3	
Pueblo Nuevo	3	
Puerto Pilón	3	
Sabanitas	3	
Santa Ana	3	

AÑO	TOTAL	TIPO DE VALORACIÓN	
		FEMICIDIOS	HOMICIDIOS AL GÉNERO FEMENINO
JUNIO 2022 (P)	23	9	13
JUNIO 2023 (P)	21	6	15

Fuente: Ministerio Público, SPA, Adolescentes y Mixto Inquisitivo

AÑO	TOTAL	DISTRIBUCIÓN GEOGRÁFICA DE LOS HOMICIDIOS REGISTRADOS HASTA JUNIO DEL AÑO 2023						
		Bocas del Toro	Coclé	Colón	Chiriquí	Darién	Herrera	Los Santos
JUNIO 2022 (P)	23	0	0	2	2	0	1	0
JUNIO 2023 (P)	21	0	0	1	0	0	0	0



En el mecanismo causal utilizado en los homicidios dolosos correspondiente del mes de enero a junio 2023, se registraron un 84% con arma de fuego, un 7% con arma blanca, un 3% objeto contundente y 6% por otros medios como asfixia mecánica, intoxicación u otros sin definir.

El análisis de los días de semana durante los meses de enero a junio se observó que los días de mayor incidencia fueron, los viernes con 42 casos, los viernes con 46 casos, los domingos con 49 casos, los miércoles y sábados con 35 casos respectivamente, los jueves con 33 casos y los martes con 31 casos. En investigación se registra 1 solo caso.

En los horarios que los victimarios utilizaban para cometer este hecho delictivo durante enero a junio, se observa que se registraron de la siguiente manera: En la noche se dio la mayor incidencia con 116 casos, en horas de la madrugada 60 casos, por la tarde se registran 55 casos, durante las mañanas se registran 23 casos y 23 casos que aún están en investigación.

Podemos observar que en cuanto número de homicidios desagregados por sexo para este año de enero a junio 2023, se dieron de la siguiente manera: Masculino 255 casos, Femenino 21 casos de los cuales solos 6 de estos se califican en la modalidad de femicidio y 1 victima que corresponde a una osamenta a la cual aún no se le identifica el sexo.

Con respecto al rango de edad de las víctimas de homicidios con la mayor cantidad de casos durante el período de enero a junio del 2023, se observa que se da en las edades que oscilan entre los 18 - 24 años, con 56 casos acumulados durante este año, representando esta edad el 20% del total de homicidios registrados.

Provincia / Comarca	Semanas Transcurridas					Promedio	Análisis			
	20 al 26 de Mayo	27 de Mayo al 2 de Junio	3 al 9 de Junio	10 al 16 de Junio	17 al 23 de Junio		Desviación Estandar	24 al 30 de Junio	P.E. DISTR. Z PUNTAJE ESTANDAR	Parametro Umbral
	TOTAL...	6	15	22	6		10	11.8	6.80	3
Bocas del Toro	0	0	0	0	0	0.0	0.00	0	0.00	...
Coclé	0	0	0	0	2	0.4	0.89	0	0.00	...
Colón	2	2	2	2	0	1.6	0.89	1	-0.67	Dentro de lo Normal
Chiriquí	0	0	0	0	2	0.4	0.89	0	-0.45	Dentro de lo Normal
Darién	0	0	0	0	0	0.0	0.00	0	0.00	...
Herrera	0	0	0	0	0	0.0	0.00	0	0.00	...
Los Santos	0	1	0	0	0	0.2	0.45	0	0.00	...
Panamá	4	8	20	3	5	8.0	6.96	2	-0.86	Dentro de lo Normal
Veraguas	0	0	0	0	0	0.0	0.00	0	0.00	...
Panamá Oeste	0	1	0	1	1	0.6	0.55	0	-1.10	Mas Bajo de lo Normal
Comarca Guna Yala	0	0	0	0	0	0.0	0.00	0	0.00	...
Comarca Emberá	0	3	0	0	0	0.6	1.34	0	-0.45	Dentro de lo Normal
Comarca Ngäbe Buglé	0	0	0	0	0	0.0	0.00	0	0.00	...

