

RESUMEN EJECUTIVO PRELIMINAR DE HOMICIDIOS DOLOSOS: DE ENERO A NOVIEMBRE DEL 2022



Análisis Descriptivo

El presente Resumen Ejecutivo comprende el total de los homicidios dolosos, registrados por la subunidad técnica Ministerio Público del 1 de enero hasta 30 Noviembre del 2022, que fue de 446 casos acumulados, donde el canal endémico reflejó estar en una zona de ligera alarma, para este mes de Noviembre del 2022 y en cuanto a la otra técnica de medición conocida como el análisis umbral tuvo un promedio de 8.8 homicidios dolosos con un puntaje estándar de 0.09 que significa que está dentro de un parámetro Dentro de lo Normal, ya que la última semana del mes se dieron 9 homicidios. Dentro del promedio de las 5 semanas anteriores con las cuales se realizó esta medición o análisis.

Geográficamente se observa que al mes de Noviembre del 2022 las 4 provincias que más casos registraron fueron: Panamá con 251 casos, la provincia de Colón con 95 casos, en la provincias Panamá Oeste con 40 y Chiriquí con 20 casos respectivamente.

En este estudio de los homicidios dolosos, observamos cuales son los corregimientos que presentan mayor incidencia de casos en el mes de Noviembre, los cuales se distribuyen de la siguiente manera: La provincia de Panamá, distrito de Panamá, corregimiento Pacora con 4 casos, seguido del corregimiento de Chepo con 3 casos, el corregimiento de 24 de Diciembre con 2 casos y el corregimiento de Belisario Porras con 2 casos. En el resto de las provincias, los corregimientos solo registran entre 2 y 1 homicidio, tal como se refleja en el cuadro semáforo presentado en este informe ejecutivo.

En el mecanismo causal utilizado en los homicidios dolosos correspondiente del mes de Enero a Noviembre del 2022, se registraron un 74% con arma de fuego, un 12% con arma blanca, un 3% objeto contundente y 11% por otros medios como asfixia mecánica o no se definió.

El análisis de los días de semana en el mes de noviembre, se observó que los días de mayor incidencia fueron los domingos con 11 casos, sábado con 8 casos, miércoles y jueves con 5 casos, martes y viernes con 4 casos, finalmente los días lunes con 2 casos respectivamente.

En los horarios que los victimarios utilizaban para cometer este hecho delictivo durante este mes, se observa que se registraron de la siguiente manera: En la noche se dio la mayor incidencia con 16 casos, en horas de la madrugada con 10 casos, en la tarde 5 casos, en horas de la mañana 4 casos y en investigación hay 7 casos respectivamente.

Podemos observar que en cuanto al género durante los 11 primeros meses de este año se dieron de la siguiente manera masculino 406 casos y femenino 40 casos.

Con respecto al rango de edad de las víctimas de homicidios con la mayor cantidad de casos durante el periodo de Enero a Noviembre 2022, se observa que se da en las edades que oscilan entre los 18 - 24 años, con 98 casos acumulados hasta este mes, representando esta edad el 20% del total de homicidios registrados durante el año.

CANTIDAD DE HOMICIDIOS DOLOSOS SEGÚN LOS POSIBLES MÓVILES DE ENERO A NOVIEMBRE DEL 2022

POSIBLE MÓVIL	TOTAL HASTA NOVIEMBRE 2022	PORCENTAJE
TOTAL...	446	100%
PANDILLERISMO	35	8%
AJUSTE DE CUENTAS	15	3%
RENCILLA DELINCUENCIAL	133	30%
FEMICIDIO	21	5%
PASIONAL	6	1%
RIÑA	37	8%
VÍCTIMA INOCENTE	28	6%
ROBO	24	5%
RENCILLA PERSONAL	29	7%
NARCOTRÁFICO	27	6%
SICARIATO	2	0%
VIOLENCIA DOMESTICA	4	1%
INFANTICIDIO	1	0%
INVESTIGACIÓN	84	19%

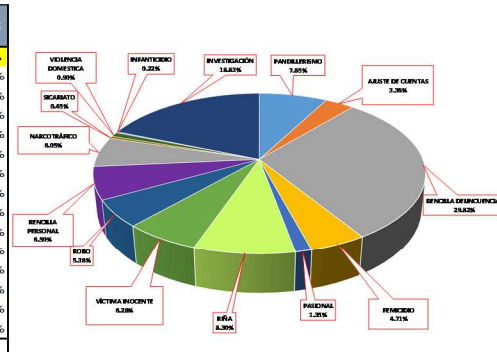

HOMICIDIOS REGISTRADOS EN LA REPÚBLICA DE PANAMÁ: ENERO A NOVIEMBRE 2022

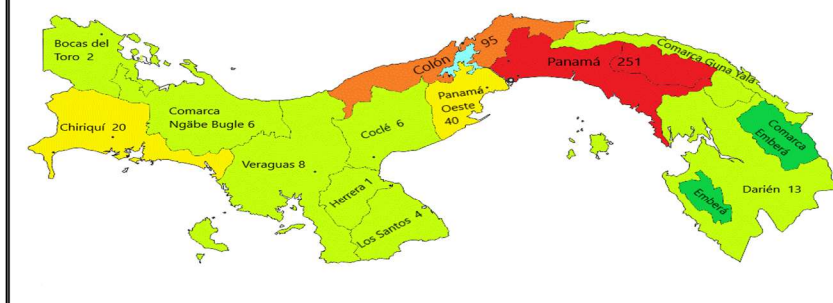

COMPARACIÓN DE LOS HOMICIDIOS, SEGÚN PROVINCIA Y MES: ENERO A NOVIEMBRE 2021-2022 (P)

PROVINCIA/COMARCA	AÑO		VARIACIÓN ABSOLUTA	PORCENTAJE DE CAMBIO	MES	AÑO		VARIACIÓN ABSOLUTA	PORCENTUAL
	2021	2022				2021	2022		
TOTAL...	494	446	-48	-10%		494	446	-48	-10%
Bocas del Toro	8	2	-6	-75%	Enero	46	28	-18	-39%
Coclé	5	6	1	100%	Febrero	42	33	-9	-21%
Colón	97	95	-2	-2%	Marzo	46	42	-4	-9%
Chiriquí	29	20	-9	-31%	Abril	49	37	-12	-24%
Darién	9	13	4	44%	Mayo	40	39	-1	-3%
Herrera	4	1	-3	-75%	Junio	52	36	-16	-31%
Los Santos	6	4	-2	-33%	Julio	41	54	13	32%
Panamá	260	251	-9	-3%	Agosto	50	48	-2	-4%
Veraguas	4	8	4	100%	Septiembre	45	57	12	27%
Panamá Oeste	63	40	-23	-37%	Octubre	52	31	-21	-40%
Comarca Guna Yala	0	0	0	0%	Noviembre	31	42	11	35%
Comarca Emberá Wounaan	3	0	-3	-100%	Diciembre				
Comarca Ngäbe Bugle	6	6	0	0%					

Fuente: Centro de Estadística del Ministerio Público (Plataforma del Sistema Penal Acusatorio, Sistema Mixto Inquisitivo y Adolescentes).

HOMICIDIOS SEGÚN GÉNERO: ENERO A NOVIEMBRE DEL 2022 (P)

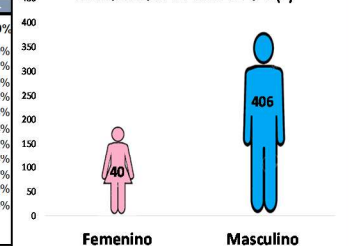

CANAL ENDÉMICO DE LOS HOMICIDIOS DOLOSO HASTA NOVIEMBRE 2022

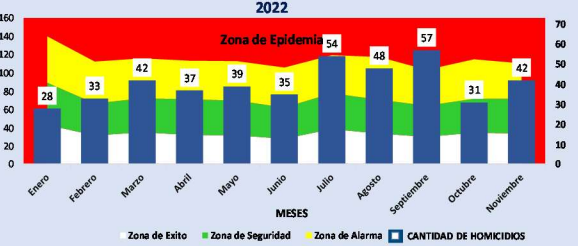

CORREGIMIENTOS Y MECANISMO CAUSAL UTILIZADOS EN LOS HOMICIDIOS

CORREGIMIENTOS	NÚMEROS DESTACADOS	MECANISMO CAUSAL UTILIZADOS EN LOS HOMICIDIOS			
Dagoba	2	332	54	12	48
Chepo	3				
24 de Diciembre	2	74%	12%	3%	11%
Belisario Porras	2				
Chilibre	2	399	57	8	30
Cristóbal	2				
El Chorrillo	2	83%	12%	2%	6%
Las Cumbres	2				
PUEBLO NUEVO	2	-67	-3	4	18
Tocumen	2				
Veracruz	2	MENOS AL PERÍODO ANTERIOR	MENOS AL PERÍODO ANTERIOR	IGUAL AL PERÍODO ANTERIOR	MENOS AL PERÍODO ANTERIOR
Amelia Denis De Icaza	1				
Belisario Frías	1	VARIACIÓN ABSOLUTA			
BIOQUE	1				
Cativa	1	8	3	2	1
Dominoso	1				
El Coto	1	4	2	1	1
EL ZAPALLAL	1				
JUAN DIAZ	1	4	2	1	1
La Mesa	1				
LAS LAJAS	1	4	2	1	1
Las Tablas (Cabecera)	1				
Nueva California	1	4	2	1	1
Omar Torrijos	1				
Parque Lefevre	1	4	2	1	1
Pedregal	1				
Rodolfo Aguilár Delgado	1	4	2	1	1
Victoriano Lorenzo	1				

COMPARATIVO DE MUERTES A MUJERES, POR MODALIDAD: NOVIEMBRE: AÑOS 2021 - 2022

AÑO	TOTAL	MUERTE VIOLENTA	TENTATIVA DE FEMICIDIO	FEMICIDIOS
2021 (P)	51	19	12	20
2022 (P)	56	19	16	21

Fuente: Ministerio Público, SPA, Adolescentes y Mixto Inquisitivo

DISTRIBUCIÓN GEOGRÁFICA DE LOS FEMICIDIOS REGISTRADOS A NOVIEMBRE DEL AÑO 2022

PROVINCIA/COMARCA	Bocas del Toro	Coclé	Colón	Chiriquí	Darién	Herrera	Los Santos
2021 (P)	0	0	4	6	0	0	1
2022 (P)	4	2	2	0	0	2	

HOMICIDIO REGISTRADO SEGÚN DÍA DE LA SEMANA: NOVIEMBRE 2022 (P)



HOMICIDIOS REGISTRADOS SEGÚN HORARIO DEL DÍA: NOVIEMBRE 2022 (P)

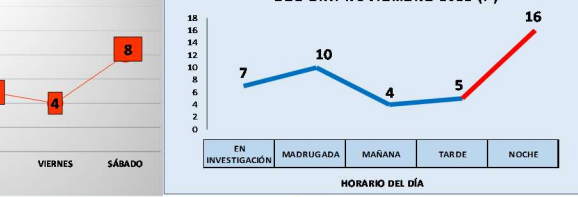

ANÁLISIS DEL UMBRAL CRIMINAL DE LOS HOMICIDIOS IN TENCIONALES, POR SEMANA, SEGÚN PROVINCIA

Provincia / comarca	Semanas Transcurridas					Promedio	Desviación Estandar	24 al 30 de Noviembre	P.E. DISTR. Z PUNTAJE ESTANDAR	Parametro Umbral
	19 al 25 de Octubre	26 de Octubre al 2 de Noviembre	3 al 9 de Noviembre	10 al 16 de Noviembre	17 al 23 de Noviembre					
TOTAL...	8	6	11	11	8	8.8	2.17	9	0.09	Dentro de lo Normal
Bocas del Toro	0	0	0	0	0	0.0	0.00	0	0.00	...
Coclé	0	0	0	0	0	0.0	0.00	0	0.00	...
Colón	1	1	2	0	2	1.2	0.84	0	-1.43	Dentro de lo Regular
Chiriquí	0	0	1	0	1	0.4	0.55	0	-0.73	Dentro de lo Normal
Darién	0	0	0	0	0	0.0	0.00	1	0.00	...
Herrera	0	0	0	0	0	0.0	0.00	0	0.00	...
Los Santos	0	0	0	0	1	0.2	0.45	1	0.00	...
Panamá	6	4	8	10	3	6.2	2.86	5	-0.42	Dentro de lo Normal
Veraguas	0	0	0	0	0	0.0	0.00	0	0.00	...
Panamá Oeste	1	1	0	1	1	0.8	0.45	2	2.68	Significativamente Alto
Comarca Guna Yala	0	0	0	0	0	0.0	0.00	0	0.00	...
Comarca Emberá	0	0	0	0	0	0.0	0.00	0	0.00	...
Comarca Ngäbe Buglé	0	0	0	0	0	0.0	0.00	0	0.00	...

TOTAL DE HOMICIDIOS REGISTRADOS EN LAS SEMANAS EN EL ANÁLISIS DEL UMBRAL CRIMINAL



CRITERIOS PARA EL ANÁLISIS DEL UMBRAL

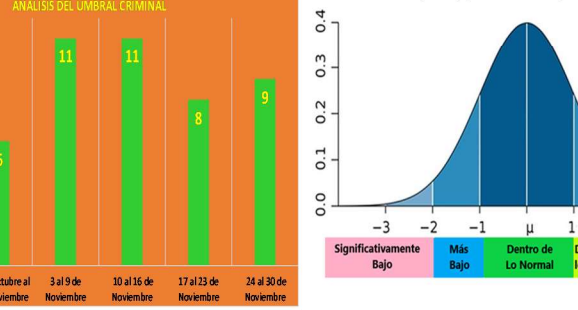

COMPARATIVO DE HOMICIDIOS, SEGÚN RANGO DE EDAD: ENERO A NOVIEMBRE 2021 - 2022 (P)

