

Tasa de Homicidios a nivel nacional:	2016	2017	Homicidios por cada 100 mil habitantes	
	9	8	Variación	
	Año		Absoluta	Porcentual
Provincia/Comarca	2016	2017		
TOTAL....	345	345	0	0%
Bocas del Toro	4	4	0	0%
Coclé	11	8	-3	-27%
Colón	47	62	15	32%
Chiriquí	29	26	-3	-10%
Darién	8	10	2	25%
Herrera	9	4	-5	-56%
Los Santos	3	2	-1	-33%
Panamá	190	188	-2	-1%
Veraguas	8	6	-2	-25%
Panamá Oeste	32	34	2	6%
Comarca Guna Yala	0	0	0	0%
Comarca Emberá	3	0	-3	-100%
Comarca Ngöbe Buglé	1	1	0	0%

COMPARACION POR CORREGIMIENTO (Muestra = Frecuencia mayor o igual a 6 homicidios)				
Corregimientos	2016	2017	Dif.	Distrito
Pedregal	17	17	0	Panamá
Belisario Frías	14	12	-2	San Miguelito
Catavá	4	12	8	Colón
Pacora	8	11	3	Panamá
Tocumen	17	10	-7	Panamá
Barrio Sur	7	10	3	Colón
Juan Díaz	13	9	-4	Panamá
Arnulfo Arias	9	9	0	San Miguelito
Cristóbal	13	9	-4	Colón
Sabanitas	6	9	3	Colón
24 de Diciembre	8	8	0	Panamá
Chilibre	9	8	-1	Panamá
Río Abajo	8	8	0	Panamá
Ernesto C. Campos	7	7	0	Panamá
Amelia D. de Icaza	2	7	5	San Miguelito
Belisario Porras	6	7	1	San Miguelito
Omar Torrijos	8	7	-1	San Miguelito
David (Cabecera)	7	7	0	David
Arraiján (Cabecera)	4	7	3	Arraiján
Pueblo Nuevo	1	6	5	Panamá
Mateo Iturralde	3	6	3	San Miguelito
Barrio Norte	6	6	0	Colón

COMPARACION POR DISTRITO (Muestra = Frecuencia mayor o igual a 6 homicidios)			
Distritos	2016	2017	Diferencia
Panamá	141	119	-22
San Miguelito	46	59	13
Colón	45	53	8
La Chorrera	9	15	6
Arraiján	20	17	-3
Chepo	2	10	8
David	16	9	-7
Chepigana	7	7	0

SEGUIMIENTO DE LOS HOMICIDIOS POR DIA			
Dia	Año		Diferencia
	2016	2017	
TOTAL.....	34	31	-3
Promedio diario	1	1	-3
Día 1	0	0	0
Día 2	1	0	-1
Día 3	1	1	0
Día 4	0	0	0
Día 5	0	0	0
Día 6	1	1	0
Día 7	0	1	1
Día 8	0	1	1
Día 9	1	2	1
Día 10	4	1	-3
Día 11	3	2	-1
Día 12	2	2	0
Día 13	0	2	2
Día 14	2	3	1
Día 15	1	3	2
Día 16	2	1	-1
Día 17	4	0	-4
Día 18	0	2	2
Día 19	1	0	-1
Día 20	0	1	1
Día 21	0	1	1
Día 22	2	1	-1
Día 23	1	0	-1
Día 24	1	2	1
Día 25	0	1	1
Día 26	2	0	-2
Día 27	0	2	2
Día 28	3	1	-2
Día 29	0	0	0
Día 30	2	0	-2
Día 31	0	0	0

Provincia	Semana transcurridas						Sem. Actual	Diferencia dos ultimas semanas	# de casos esperados	Análisis
	18 al 24 de sep.	25 de sep. al 01 de oct.	02 al 08 de oct.	09 al 15 de oct.	16 al 22 de oct.	23 al 29 de oct.				
	TOTAL.....	10	4	4	16	5				
Bocas del Toro	1	0	0	0	0	0	0	0	-0.3	
Coclé	1	1	0	0	0	0	0	0	-0.5	
Colón	2	0	1	0	1	1	1	1	0.6	
Chiriquí	2	0	1	3	0	0	0	1	-0.9	
Darién	0	0	0	1	0	0	0	0	-0.6	
Herrera	0	0	1	0	0	0	0	0	-0.5	
Los Santos	0	0	0	0	0	0	0	0	...	
Panamá	3	3	1	10	3	5	2	4	0.2	
Veraguas	0	0	0	1	0	0	0	0	-0.6	
Panamá Oeste	1	0	0	1	1	0	-1	1	-1.4	
Comarca Guna Yala	0	0	0	0	0	0	0	0	...	
Comarca Emberá	0	0	0	0	0	0	0	0	...	
Comarca Ngöbe Buglé	0	0	0	0	0	0	0	0	...	

Mes de ocurrencia	Año		Variación	
	2016	2017	Absoluta	Porcentual
TOTAL.....	345	345	0	0%
Enero	44	49	5	11%
Febrero	31	36	5	16%
Marzo	32	36	4	13%
Abril	39	31	-8	-21%
Mayo	27	47	20	74%
Junio	34	23	-11	-32%
Julio	36	39	3	8%
Agosto	37	23	-14	-38%
Septiembre	31	30	-1	-3%
Octubre	34	31	-3	-9%
Noviembre	0	0	0	0%
Diciembre	0	0	0	0%

TOTAL 2016	FEMICIDIOS	TOTAL 2017	DIFERENCIA
15	7	8	-8
Bocas del Toro	0	0	0
Coclé	0	0	0
Colón	2	0	-2
Chiriquí	3	0	0
Darién	2	0	-2
Herrera	1	0	-1
Los Santos	0	0	0
Panamá	5	3	-2
Veraguas	1	0	-1
Panamá Oeste	1	0	-1
Guna Yala	0	0	0
Emberá	0	0	0
Ngöbe Buglé	0	0	0

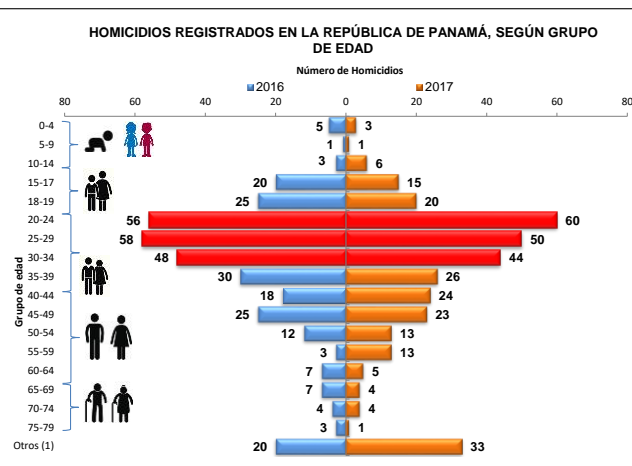
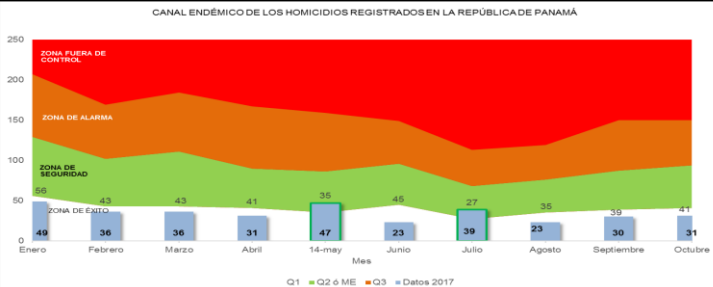

RESUMEN EJECUTIVO

Las cifras finales acumuladas al mes de octubre, registran, para el año transcurrido al actual un total de 345 (Incluyen los "Intencionales" y "No intencionales"), de los cuales, estos, se dividen en, trescientos treinta y uno (331), "Intencionales", y catorce (14) "No intencionales". Mientras que, para el año actual, se registran igual cantidad global (345), dividido en, trescientos veintiséis (326) "Intencionales", y diecinueve (19) "No intencional". Los "intencionales", son los que, por lo general afecta o impacta más a la sociedad; Los "No intencionales" son aquellos como, por ejemplo: Los Accidentales, Las Acciones policiales y los de "En defensa".

No existe variación absoluta, ni porcentual, es decir, que se mantiene la incidencia de estos casos con la misma tendencia. Aunque, la tasa se mantenga más baja que la del año pasado, con respecto a los totales acumulados. Pero, si lo observamos solamente en los grupos "Intencionales", la tasa se mantiene para ambos periodos en, ocho (8) homicidios "Intencionales" por cada 100 mil habitantes.

Observando estos casos desde otra técnica científica (**Umbral Criminal**), comparando la ocurrencia de la semana actual, con las cinco semanas anteriores a esta, pero, del mismo periodo (2017). Este indica que la incidencia de estos casos se mantiene con respecto a la semana anterior, con un Indicador "**Dentro de lo Normal**", por lo que se recomienda mantenerse bajo observación, identificando aquellos procesos policivos, intervenciones de otras autoridades o planes estratégicos que han ayudado a controlar este delito en esta semana, con el fin de continuar con este objetivo de disminuir la incidencia, para periodos futuros. El número de casos esperados para esta semana eran de ocho (8), más, sin embargo, se dieron seis (6). En cuanto a la diferencia entre esta semana y, la transcurrida, se dio un (1) homicidio más.

Empleando la técnica de los Cuartiles (**Canal Endémico**), comparando el año actual versus periodos históricos, indica que mediante las cifras que se han registrado al 31 de octubre, los homicidios se mantienen en "**Zona de Éxito**". Lo cual indica que, en este periodo existen menos homicidios de los esperado, es decir, que hay mejorías en este periodo, de los procesos empleados con respecto a los años históricos transcurridos.

Los lugares donde se concentran la mayor cantidad de estos hechos, son en las zonas como Panamá Este (Pedregal, Pacora, Tocumen...), San Miguelito (Belisario Frías, Arnulfo Arias, Amelia D. de Icaza...), Colón (Cativá, Barrio Sur, Cristóbal...).

La cantidad de víctimas, según su sexo, es de 91% los masculino, y el 9% al femenino. Esto significa que por cada mujer asesinada hay una proporción de 10 hombres asesinados, la mayor cantidad de víctimas están dentro del rango de edad que van de los 20 a 34 años.

Existe una ocurrencia de un (1) homicidio diario cada veintiún (21) hora aproximadamente, para ambos periodos anuales. Y los días donde más ocurrencia se registra son los días domingo, y las horas oscilan entre las seis de la tarde, a seis de la mañana aproximadamente.

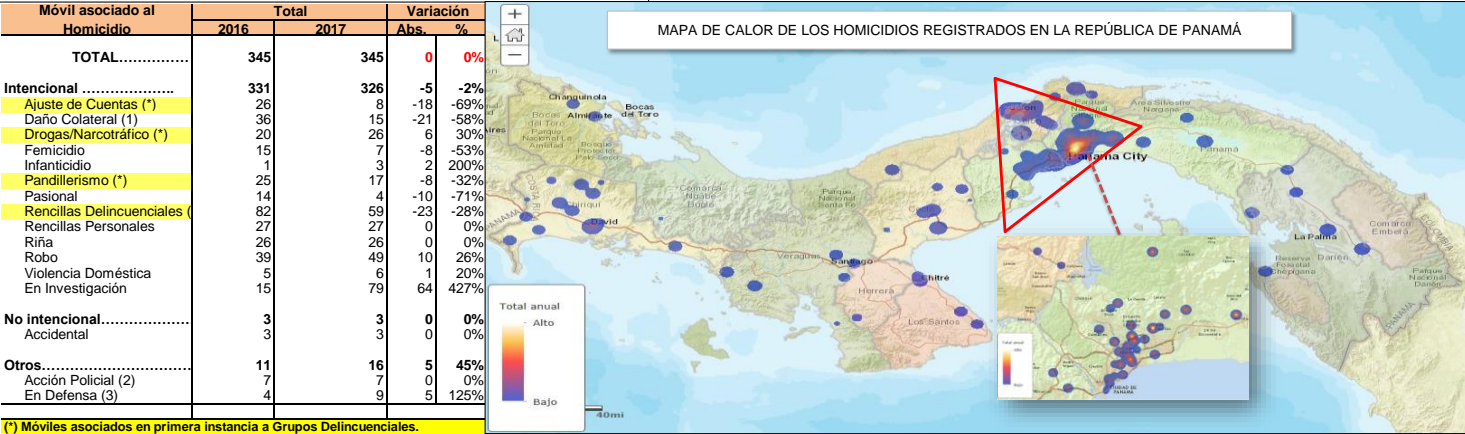

Móvil asociado al Homicidio	Total		Variación	
	2016	2017	Abs.	%
TOTAL.....	345	345	0	0%
Intencional.....	331	326	-5	-2%
Ajuste de Cuentas (*)	26	8	-18	-69%
Daño Colateral (1)	36	15	-21	-58%
Drogas/Narcotráfico (*)	20	26	6	30%
Femicidio	15	7	-8	-53%
Infanticidio	1	3	2	200%
Pandillerismo (*)	25	17	-8	-32%
Pasional	14	4	-10	-71%
Rencillas Delincuenciales (*)	82	59	-23	-28%
Rencillas Personales	27	27	0	0%
Riña	26	27	1	4%
Robo	39	49	10	26%
Violencia Doméstica	5	6	1	20%
En Investigación	15	79	64	427%
No intencional.....	3	3	0	0%
Accidental	3	3	0	0%
Otros.....	11	16	5	45%
Acción Policial (2)	7	7	0	0%
En Defensa (3)	4	9	5	125%