

MINISTERIO PUBLICO DELITOS DE ALTO IMPACTO SOCIAL

CONTENIDO:

Ministerio Público (DAIS) 1

Ministerio Público (HOMICIDIOS) 2

Dirección General del Sistema Penitenciario 2

Instituto de Medicina Legal y Ciencias 3

POLICÍA NACIONAL, SENAFRONT, SENAN 4

SERVICIO NACIONAL DE MIGRACIÓN 4

Podemos observar en cuanto a los delitos de alto impacto para el año 2020, donde se dieron la mayoría de estos fue en la provincia de Panamá, seguido de Panamá Oeste y luego Chiriquí y los mismos en los meses de enero y febrero se registro la mayor cantidad de casos, seguramente porque en estos meses no existían medidas de limitación de movilidad pre-Covid-19, situación que para los meses siguientes desde marzo hasta julio disminuyo considerablemente por las medidas de confinamiento y los cercos sanitarios decretados durante el inicio de la pandemia. A partir del mes de agosto con la apertura de los bloques volvieron a incrementar considerablemente.

GRÁFICA 01 NÚMERO DE DENUNCIAS REGISTRADAS A NIVEL NACIONAL POR AÑO, SEGÚN DELITO DE ALTO IMPACTO: ENERO-NOVIEMBRE DE 2019 Y 2020 (P)

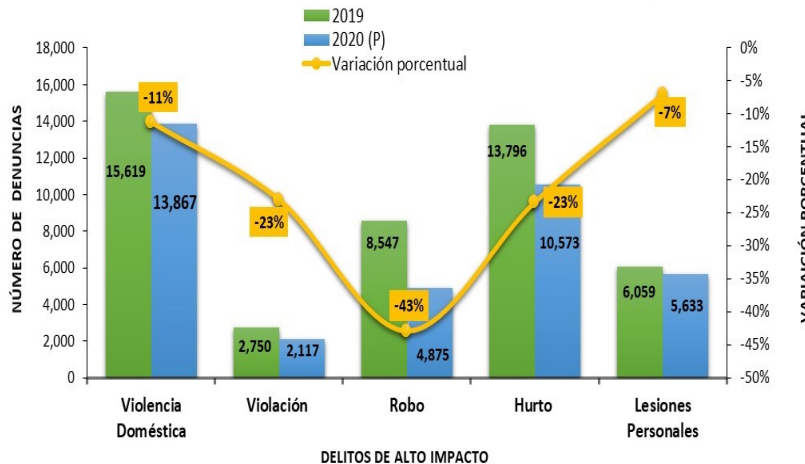

Las denuncias registradas por el Ministerio Público, a nivel nacional de los delitos Alto Impacto Social (DAIS), para el mes de noviembre 2020, muestran una disminución para cada uno de los delitos mencionados, donde el delito de Violencia Domestica refleja una disminución del (-11%), seguido el delito de Violación con (-23%), el delito de Robo con un (-43%), las Lesiones Personales con (-7%) y el delito de Hurto con un (-23%) de las denuncias registradas. Los delitos en mención muestran una disminución de un (-21%) en total para este año 2020, al comparar los mismos periodos hasta noviembre, con el año 2019.

CUADRO 1. DELITOS DE ALTO IMPACTO SOCIAL POR PROVINCIA HASTA EL MES DE NOVIEMBRE: AÑO 2020 (P)

PROVINCIA	TOTAL	DELITOS DE ALTO IMPACTO SOCIAL				
		VIOLENCIA DOMESTICA	VIOLACION CARNAL	ROBO	HURTO	LESIONES PERSONALES
TOTAL.....	37,065	13,867	2,117	4,875	10,573	5,633
Bocas Del Toro	1,552	655	276	100	268	253
Coclé	1,920	925	116	90	495	294
Colón	2,745	1,382	136	177	592	458
Chiriquí	3,385	1,271	267	315	979	553
Darién	514	217	41	17	150	89
Herrera	930	444	43	28	285	130
Los Santos	1,049	374	32	26	480	137
Panamá	16,199	4,242	602	3,429	5,506	2,420
Panamá Oeste	6,631	3,385	319	634	1,361	932
Veraguas	1,737	829	113	51	418	326
Comarca Emberá	38	12	12	4	7	3
Comarca Kuna Yala	10	2	7	0	1	0
Comarca Ngäbe Buglé	355	129	153	4	31	38

CUADRO 2. DELITOS DE ALTO IMPACTO SOCIAL POR MES HASTA EL MES DE NOVIEMBRE: AÑO 2020 (P)

PROVINCIA	TOTAL	DELITOS DE ALTO IMPACTO SOCIAL				
		VIOLENCIA DOMESTICA	VIOLACION CARNAL	ROBO	HURTO	LESIONES PERSONALES
TOTAL.....	37,065	13,867	2,117	4,875	10,573	5,633
Enero	4,643	1,576	229	849	1,403	586
Febrero	4,931	1,509	208	866	1,669	679
Marzo	3,540	1,140	166	590	1,110	534
Abril	1,446	532	57	167	508	182
Mayo	2,399	1,111	126	181	593	388
Junio	2,865	1,250	164	277	692	482
Julio	2,967	1,076	199	377	875	440
Agosto	3,380	1,399	246	333	879	523
Septiembre	3,615	1,413	259	371	915	657
Octubre	3,867	1,534	253	438	1,010	632
Noviembre	3,412	1,327	210	426	919	530

GRAFICA 2 DELITOS DE ALTO IMPACTO



(P) Cifras Preliminares

Fuente: Centro de Estadística, Ministerio Público (Plataforma del Sistema Penal Acusatorio, Sistema Inquisitivo / Adolescentes).

MINISTERIO PÚBLICO HOMICIDIOS

CUADRO 3 COMPARATIVO DE LOS HOMICIDIOS REGISTRADOS EN LA REPÚBLICA DE PANAMÁ, SEGUN MES: AÑO 2019 - 2020 (P)

Mes	Años		Variación Absoluta	Porcentaje de Cambio
	2019	2020		
TOTAL.....	407	456	49	12%
Enero	43	65	22	51%
Febrero	27	46	19	70%
Marzo	35	43	8	23%
Abril	32	33	1	3%
Mayo	38	56	18	47%
Junio	29	27	-2	-7%
Julio	39	49	10	26%
Agosto	51	32	-19	-37%
Septiembre	38	33	-5	-13%
Octubre	37	36	-1	-3%
Noviembre	38	36	-2	-5%

CUADRO 4 COMPARATIVO DE LOS HOMICIDIOS REGISTRADOS EN LA REPÚBLICA DE PANAMÁ, SEGUN PROVINCIA: AÑOS 2019 - 2020 (P)

PROVINCIA	2019	2020	Variación Absoluta
TOTAL.....	407	456	49
Bocas del Toro	5	6	1
Coclé	8	8	0
Colón	66	87	21
Chiriquí	23	17	-6
Darién	4	0	-4
Herrera	3	6	3
Los Santos	4	6	2
Panamá	240	227	-13
Panamá Oeste	37	86	49
Veraguas	15	3	-12
Comarca Ngöbe Bugle	1	10	9
Comarca Guna Yala	0	0	0
Comarca Emberá	1	0	-1

GRÁFICA 3. HOMICIDIOS REGISTRADOS EN LA REPÚBLICA DE PANAMÁ: AL MES DE NOVIEMBRE, AÑOS 2019 - 2020 (P)

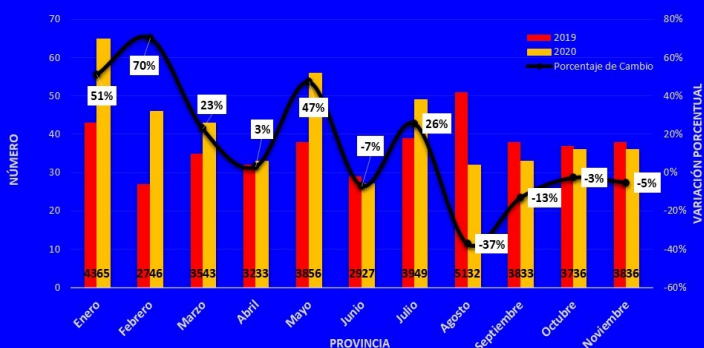

Fuente: Ministerio Público (P) Cifras preliminares

GRÁFICA 4. COMPARATIVO DE HOMICIDIOS REGISTRADOS EN LA REPÚBLICA DE PANAMÁ: AÑOS 2019 - 2020

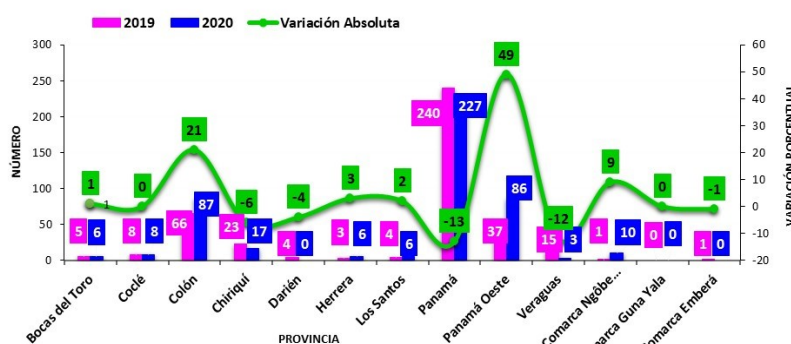

El número de homicidios registrados en la República de Panamá al mes de noviembre del año en curso, muestra un leve incremento del 12% en relación al año 2019, este aumento en cifras absolutas da un total de 49 homicidios más.

Los meses donde se ha registrado el mayor número de homicidios es enero (65), febrero (46), mayo (56) y julio (49), que al compararlo con el año 2019 muestra un leve aumento. En los meses de agosto (32) septiembre (33), octubre (36) y noviembre (36) del presente año, se observa una disminución de casos, con respecto al año 2019.

Fuente: : Centro de Estadística, Ministerio Público de Panamá/ Unidades de Homicidios, Ministerio Público.

DIRECCIÓN GENERAL DEL SISTEMA PENITENCIARIO

La población privada de libertad recluida en los centro penales de la República de Panamá, al mes de noviembre de 2020, alcanza un total de 17,911, en el cual el 95% son hombres y el 5% mujeres, es decir 16,991 y 920 en cifras absolutas respectivamente.

Esta población privada de libertad mantiene un estado jurídico de 10,905 condenados y 7,006 en procesos.

GRÁFICA 05. POBLACIÓN PENITENCIARIA DE LA REPÚBLICA DE PANAMÁ POR MES, SEGUN ESTATUS JURÍDICO: AL MES DE NOVIEMBRE DE 2020 (P)

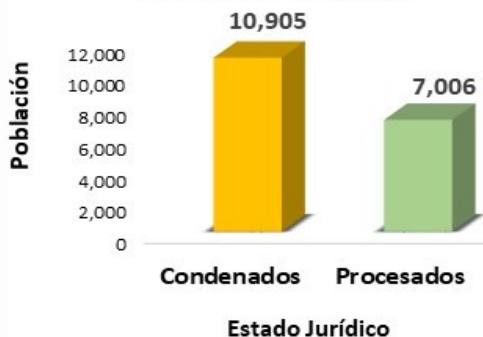

GRÁFICA 6. POBLACIÓN PENITENCIARIA DE LA REPÚBLICA DE PANAMÁ POR SEXO, SEGUN MES: AL MES DE NOVIEMBRE DE 2020



Fuente: Dirección General del Sistema Penitenciario / (P) Cifras Preliminares

INSTITUTO DE MEDICINA LEGAL Y CIENCIAS FORENSES

Las cifras comparativas años 2019 y 2020 en el número de toneladas de drogas incautadas, el mes de noviembre de 2020 reflejan una disminución de (-9.58 %), es decir 7.89 toneladas menos en comparación con el mismo periodo de tiempo del año 2019.

Al mes de noviembre la droga más incautada es la cocaína, con un total de 60.09 toneladas, seguida por la marihuana con 14.27 toneladas.

En cuanto a las provincias en las que se han realizado más incautaciones de drogas podemos mencionar que la provincia de Colón es donde se ha logrado la gran mayoría de las diligencias, operativos o hallazgos de estas sustancias, con un total de 18.75 toneladas de drogas, seguido de la provincia de Bocas del Toro con 17.70 toneladas.

Es importante señalar que en la provincia de Bocas del Toro no se dieron decomisos de drogas durante el 2019 y es la provincia que ocupa el segundo lugar en cuanto a diligencias, operativos o hallazgos este año 2020.

GRÁFICA 7. TONELADAS DE DROGAS INCAUTADAS EN LA REPÚBLICA DE PANAMÁ, POR MES: DE ENERO - NOVIEMBRE 2019 Y 2020 (P)

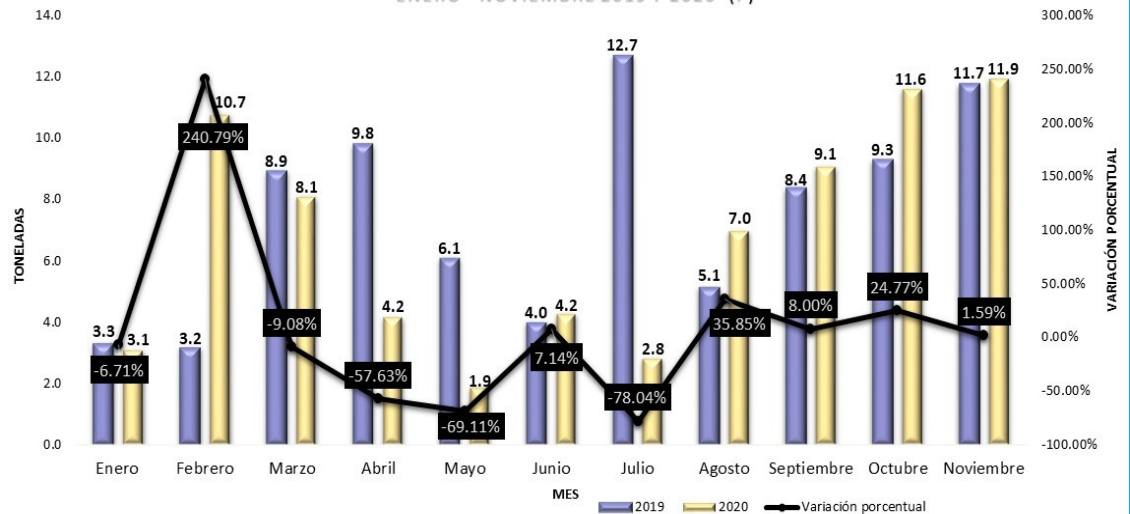

CUADRO 5. TONELADAS DE DROGAS INCAUTADAS EN LA REPÚBLICA DE PANAMÁ, POR PROVINCIA, SEGÚN TIPO DE DROGAS: ENERO - NOVIEMBRE DEL 2020 (P).

Provincia	Total	Tipo de Drogas				
		Cocaína	Marihuana	Crack	Éxtasis	Otras Muestras
Total ...	74.51	60.0958	14.2727	0.0715	0.0268	0.0461
COLÓN	18.75	18.5952	0.0826	0.0706	0.0000	0.0000
BOCAS DEL TORO	17.70	17.6895	0.0088	0.0001	0.0000	0.0000
PANAMÁ	10.49	7.7736	2.6707	0.0005	0.0029	0.0407
PANAMÁ OESTE	10.44	6.6352	3.8039	0.0001	0.0000	0.0053
CHIRIQUÍ	7.89	4.6601	3.2295	0.0001	0.0010	0.0000
COCLÉ	2.84	0.7128	2.1310	0.0000	0.0000	0.0000
VERAGUAS	2.77	1.4368	1.3106	0.0000	0.0228	0.0000
LOS SANTOS	1.51	1.5045	0.0028	0.0001	0.0000	0.0000
DARIÉN	1.39	0.4470	0.9458	0.0000	0.0000	0.0000
GUNA YALA	0.72	0.6341	0.0833	0.0000	0.0000	0.0000
HERRERA	0.01	0.0069	0.0037	0.0001	0.0000	0.0000

CUADRO 6. PORCENTAJE DE CAMBIO DE LAS TONELADAS DE DROGAS INCAUTADAS: AÑOS 2019-2020 (P)

Mes	Años		Porcentaje de Cambio
	2019	2020	
TOTAL...	82.40	74.51	-9.58
Enero	3.30	3.08	-6.71
Febrero	3.15	10.75	240.79
Marzo	8.90	8.10	-9.08
Abril	9.80	4.15	-57.63
Mayo	6.05	1.87	-69.11
Junio	3.96	4.25	7.14
Julio	12.68	2.79	-78.04
Agosto	5.13	6.97	35.85
Septiembre	8.39	9.06	8.00
Octubre	9.29	11.59	24.71
Noviembre	11.74	11.93	1.59

GRÁFICA 8. TONELADAS DE DROGAS INCAUTADAS EN LA REPÚBLICA DE PANAMÁ: ENERO - NOVIEMBRE 2019 - 2020

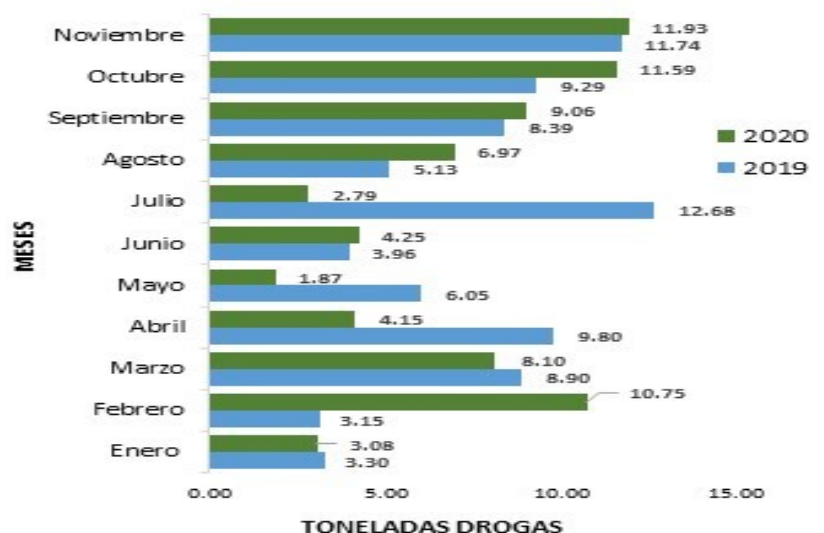

GRÁFICA 9.

ARMAS RECUPERADAS POR LOS ESTAMENTOS DE SEGURIDAD, SEGÚN TIPOS DE ARMA: ENERO A NOVIEMBRE 2020

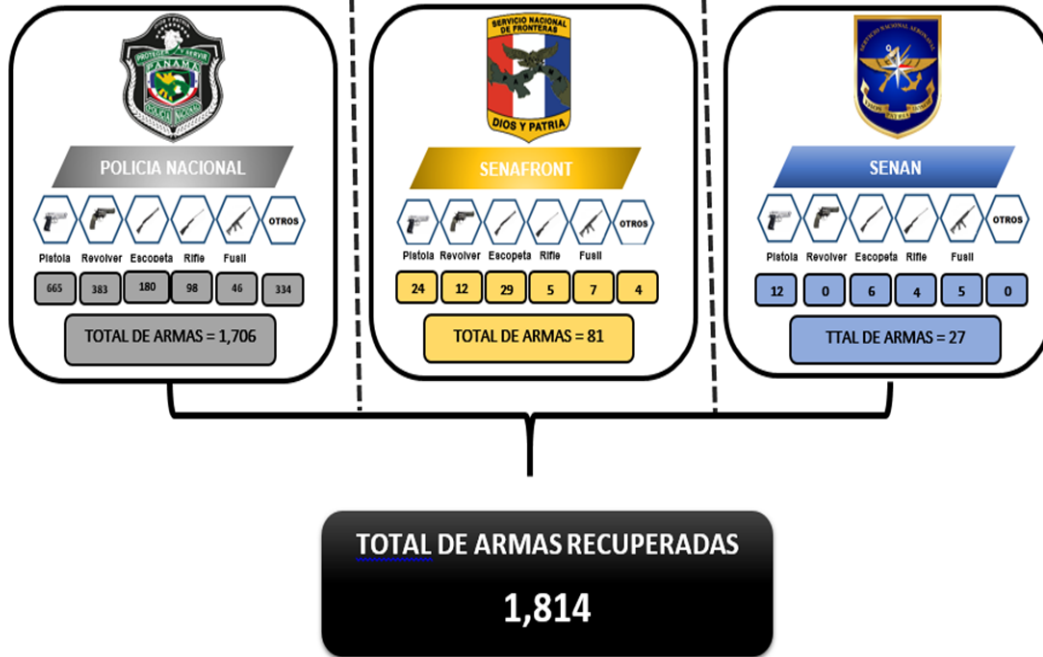

Los Estamentos de Seguridad Pública (Policía Nacional, SENAFRONT, SENAN) recuperaron al 30 de noviembre del 2020, un total de 1,814 armas a nivel nacional, de las cuales mediante a operativos de la Policía Nacional se recuperaron 1,706, por medio de diligencias del SENAFRONT un total de 81 armas y el SENAN registro 27 armas recuperadas.

Las provincias con mayor recuperación fue en la provincia de Panamá con 880 armas, seguido en Panamá Oeste con 283 y la provincia de Colón con 187.

ARMAS RECUPERADAS EN LA REPÚBLICA DE PANAMÁ, SEGÚN DILIGENCIA: ENERO - NOVIEMBRE 2020

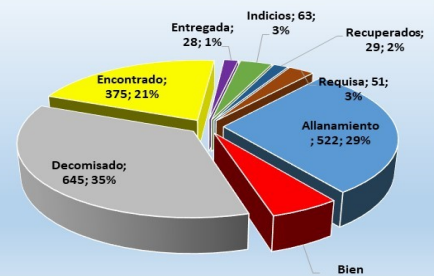

Fuente: POLICÍA NACIONAL - SENAFRONT - AERONAVAL.

CUADRO N° 7 TIPO DE VIAS MIGRATORIAS: ENERO - NOVIEMBRE 2020

Vías Migratorias	Total	Entradas	Salidas	Porcentaje
Total....	1,659,444	860,585	798,859	100.00%
Aérea	1,439,635	755,419	684,216	86.75%
Terrestre	194,045	92,974	101,071	11.69%
Marítima	25,764	12,192	13,572	1.55%

GRÁFICA 10.

TIPO DE VIAS MIGRATORIAS: ENERO - NOVIEMBRE 2020

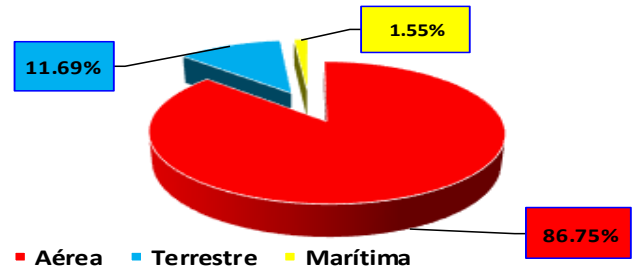

En el movimiento migratorio se observa que tuvieron hasta el mes de noviembre del presente año un total de 1,659,444 personas, donde 860,585 fueron entradas al país y 798,859 fueron salidas del país. En las vías migratorias tuvieron 1,439,635 por aérea, seguido 194,045 por Terrestre y 25,764 por Marítima.

Fuente: Servicio Nacional de Migración.

ELABORADO POR:

DIRECCION GENERAL

SISTEMA NACIONAL INTEGRADO DE ESTADÍSTICAS CRIMINALES